

Lineare Strukturen am Rotenhan, der Felsenburg, in NO-UFr., Nähe Ebern. **Zerstört angeblich 1323**

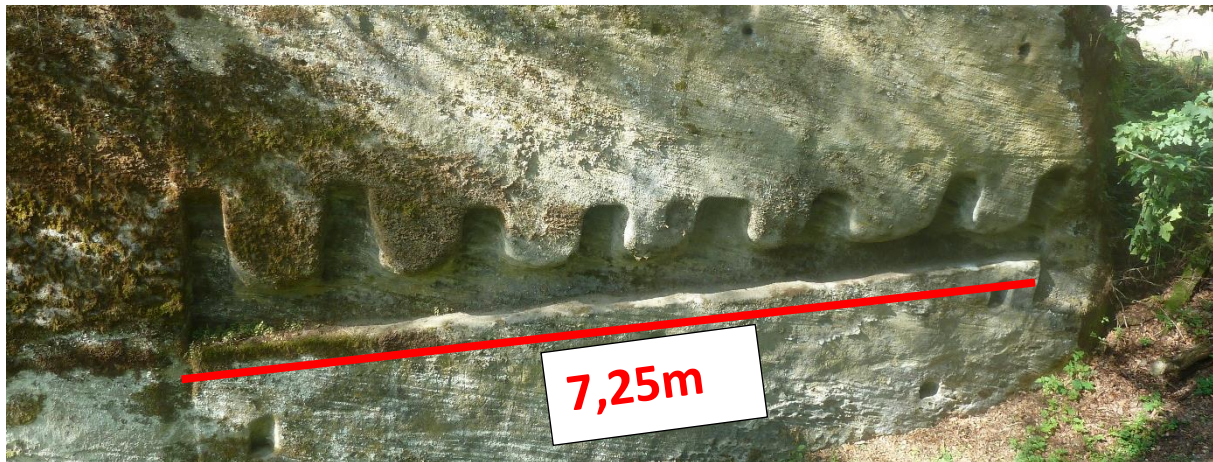

Einmeißelung sauber und glatt, rechtwinkelig am Frauenfelsen genau unterhalb der sog. „Pferderaufe“ mit 7 Kerben und 8 Wulsten:

Länge 7,25m messbar: Errechenbar 7,2576m

$7 \times 8 = 56$ **56 min.** sind die Umrechnungsgröße für die Erdvermessung im Tageslauf der Sonne auf den 4 Breitengraden der Erdvermessung von Hellingen/Königsberg aus.

1440 min. : 56 = 25,71428571; $\times 1000 = \mathbf{EU\ 25.714,285714\ km}$

auf 50,08664556°N, wo km/m als Einheit der Länge

erkannt wurde. Dieser EU mal 1,35 ist der exakte EU an der Cheopspyramide

auf 29,97905556°N mit **34.714,28571.. km**

Bekannt aus dem Buch: $560 \times 1,35 = 756$ (m NS von Hellingen zum HT).

$56 : 7,2576m = 7,716049383$; $56 \times 7,2576 \times 32 = 13.005,6192\ Oka\text{ä}teris$

8 Sonnenjahre = 13 Venusjahre

Große Harmoniezahl der 7 alten Planetenkennzahlen $3 \times 4 \times 5 \times 6 \times 7 \times 8 \times 9 =$

181.440

(1) $1,8144 \times 4 = 7,2576$;

(2) $360^\circ \times 4 = 1440\ min$; : 72,576 dm = 19,84126984 ($\equiv 1''\ OW$, Hellingen);

$\times 6^4 = 25.714,285714\ km$ (EU Hellingen)

(3) $6^4 = 1296$ (Bogensekunden von 360°); : 72,576 dm = 17,8571428 [= 1min.

Sonnenlauf]; $\times 1440 = 25714,285714\ km$; $\times 56 = 1440.000\ min$;

(4) **56** : 7,2576 = 7,716049383; $\times 16 = 123,456789$; $\times 360^\circ = 44444,444$; $\times 9$

(Tod/Mond) = 400.000; --- **Zahlenreihen !!!**

(5) **354,367 (Mondjahr)** x 72,576 [dm] = **25718,54** [km EU am Heidenturm (HT) in Königsberg]

(6) **360°** : 7,716049.. = 46,656; : 0,16 = **291,6** (m Strecke g in Oesterholz); : 4 = 72,9; : 1,6 = **45,5625**; \equiv **6,75²**; 6,75 x 2 = 13,5/27/54/; : 2 = 3,375

(7) **3,375²** x 7,716049 = **87,890624** \triangleq **Merkurjahr = 87,96 Tage** ?

oder (7a) **3,375²** : **87,890624** = 0,1296000; \triangleq 6⁴ (Bogensekunden);

... und einige Dutzend exakter Berechnungen über das Volumen der **Arche Noah (450 000 Ellen³)**, der **Bundeslade (5,625 Ellen³)**, der Geschlechterfolge **Adam bis Noah und bis Abraham!!!** Ebenso mit den Maßen der **Arche des Gilgamesch (1.728.000 Ellen³)** und der **Cheopspyramide**.

(8) **33,75** : **5,625 (Ellen³)** = 6 (**Gold**); x **6** (vergoldet) = 36/216/1296/7776/46656
z.B. (8a) **33,75** : **5,625** x 9 (Tod/Mond) = 54; x 336 = **18144**;

Die lineare, sauber ausgemeißelte Struktur am kosmischen Felsen ist mit **4,86m** genau messbar. 7 Absenkungen führen nach unten in Richtung Erdboden. Sie sind nach deutlich mathematischen Größen der Erdvermessung und der Planetenbahnen eingearbeitet.

(1) **4,86 m** : 2 = 2,43; : 7 = 0,34714285714; x 100000 = EU an Cheopspyramide

(2) **17** : 7,2576 : 2¹² : 7⁶ = **4,86**;

(3) **360°** x **17** : 4 = **1530** (Evangelium Joh. 21,11); : 7 \cong **4e⁴**

(4) **34714,285714 km (Cheop)** : **486 [cm]** = **71,4285714**; x **360°** = **25714,28571**

weil **486 : 360 = 1,35**

(5) **337,5** x 1440 min. = **486.000**;

(6) **486.000 [mm]** : 1440 : 14 = **24,10714286** $\left[\frac{1 \text{ min. Sonne}}{\text{an Pyramide}} \right]$; x 1440 = **34.714,285**

(7) Auch **(4e * π)** und das Venusjahr ergeben sich angenähert:

486 x 224,7 (Venusjahr) : 32 = 34,12631..; \cong **4e x 3,14**

Wir heutige „moderne“ Menschen von **AD2019** können – oder müssen einsehen-, dass über alle Zeiten aus der Vorgeschichte beginnend es Menschen (wohl Orden/Logen/Priester) gab, die dieses mathematisch-astronomische Wissen in ihren Schriften und Bauwerken exakt festgehalten haben. Die Dome der Gotik und Renaissance und die Zahlenangaben in den Heiligen Schriften seit Jahrtausenden beweisen das: **Wohl nicht widerlegbar!!!**